

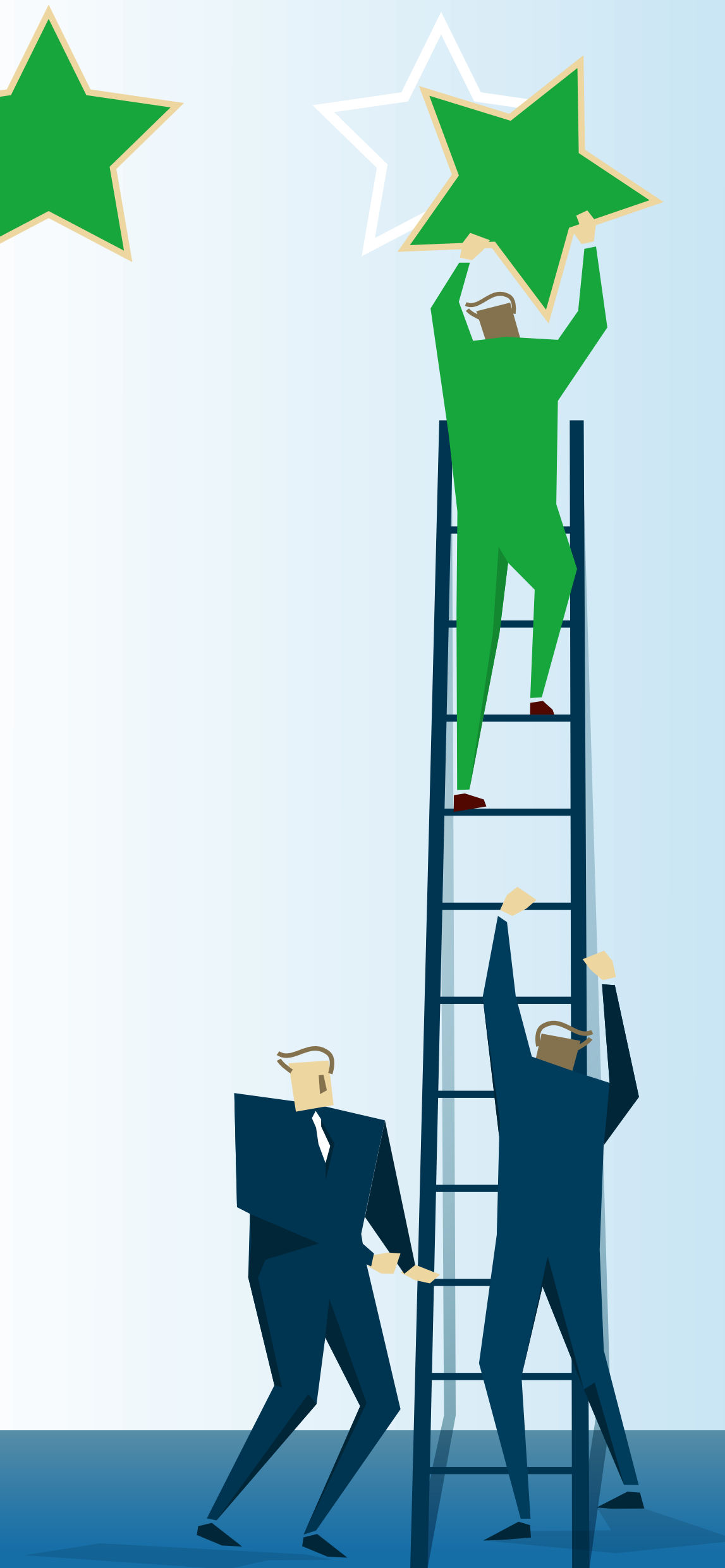

II RISING STARS IN REHABILITATION

EDICIÓN VIRTUAL
08-11 de marzo 2021



II RISING STARS IN REHABILITATION

Lunes

08.03.2021

17:00 h – 18:15 h

Meeting presentation

Dra. Catarina Aguiar, Dra. Carolina de Miguel,
Dra. Helena Bascuñana

18:15h – 19:00 h

**Introduction to poster communication
strategies & evaluation criteria**

Sonia Gómez

Martes

09.03.2021

17:00 h – 20:00 h

Poster Session I - Groups A, B & C

Miércoles

10.03.2021

17:00 h – 20:00 h

Poster Session II - Groups A, B & C

Jueves

11.03.2021

17:00 h – 17:45 h

Master Lecture

Dr. Jorge Jacinto

17:45 h – 19:00 h

Posters Session III

“Poster presentation final”

The best 6 poster presentations (2 per Group)

19:00 h – 19:30 h

**Experts board deliberations &
Award to the best poster presentation**

19:30 h – 20:00 h

Concluding remarks of the training course

Dra. Helena Bascuñana



Se podrá acceder a la edición virtual del Rising Stars in Rehabilitation mediante la plataforma Ipsen One para los médicos de España o mediante un link de acceso para los médicos de Portugal. Las bases completas, la inscripción del curso y la entrega de cada póster se realizará a través de la página web de la SERMEF.

Descripción del curso

Diseñado para **desarrollar las destrezas en comunicación científica** que tiene como objetivos:

- Facilitar estrategias para una comunicación más efectiva, analizando puntos fuertes y áreas de mejora en las exposiciones que se realizan.
- Evaluar la capacidad de síntesis científica y presentación gráfica en formato póster.
- Dirigido a **residentes de 3º/4º año (SERMEF) y 4º/5º año (SPMFR) de REHABILITACIÓN**
 - Requisitos necesarios: estar ejerciendo en Portugal o España.
- **Esponsorizado por IPSEN PHARMA Iberia**
 - Los inscritos al curso serán invitados por los visitantes médicos de dicho laboratorio.
- **Auspiciado por la SERMEF y SPMFR**

Normativa del curso

- 1 Cada participante tendrá que presentar en público un póster científico en inglés (3 minutos).
 - a. El tema del póster es libre, aunque ha de estar relacionado con la especialidad de rehabilitación.
 - b. Sólo se admitirá un abstract por participante.
 - c. Las presentaciones se realizarán en inglés y la posterior discusión de cada póster en español o inglés.
- 2 Los alumnos se dividirán en tres grupos (A,B y C) y las dos mejores presentaciones de cada grupo pasaran a la final.
- 3 Se otorgará un premio al mejor "Rising Star", evaluado por un jurado independiente, que consistirá en la invitación a un Congreso Internacional con destino europeo y los 6 finalistas serán invitados a la siguiente edición del congreso de la SERMEF o SPMFR.
- 4 La **inscripción** al curso y la **entrega de cada póster** se realizará **mediante la página web de la SERMEF**, en dos pasos:
 - a. **La inscripción al curso y presentación del resumen del póster**, hasta el 21 de enero de 2021 o bien cuando quede cubierto el cupo de 75 participantes.
 - b. **La entrega del póster**, desde que se comunique la aceptación del mismo hasta el 22 de febrero de 2021 a las 24.00 h.
- 5 El número de participantes se ha establecido en un máximo de 75.
 - a. Las inscripciones se admitirán por riguroso orden de entrada.

Directora

Dra. Helena Bascuñana

Presidenta de SPMFR

Dra. Catarina Aguiar

Presidenta de SERMEF

Dra. Carolina de Miguel

Expertas en comunicación

Sonia Gómez

Francisca Picart

Carme Gil

Profesores

Dr. Francisco Javier Juan

Dr. Juan Vicente Lozano

Dr. Antonio Mena

Dra. Susana Rodríguez

Dra. Dolores Romero

Dra. Pia Spottorno

Ponente invitado

Dr. Jorge Jacinto

Secretaría Técnica de la SERMEF:

Calle Rodriguez Marín 69, bajo D.
28016 Madrid.

Tlf.: 91 411 59 63

Fax: 91 411 64 65

sermef@sermef.es

www.sermef.es