

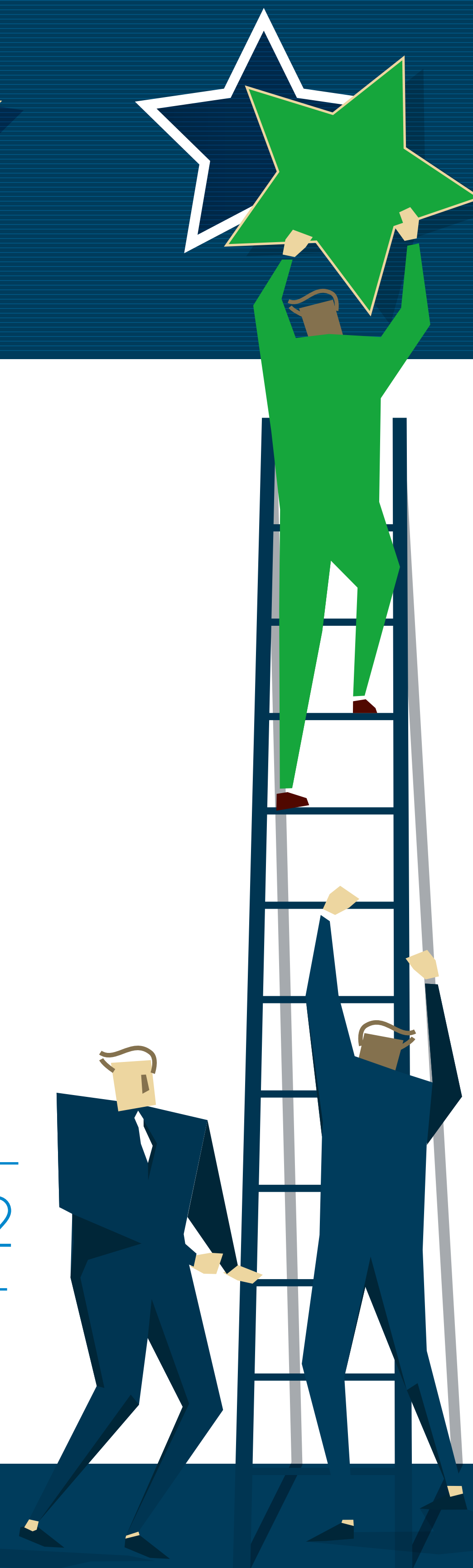

RISING STARS IN REHABILITATION

3ª EDICIÓN: 07 - 08 DE ABRIL DE 2022



JUEVES

07.04.2022

11:00 h - Meeting presentation

Dra. Catarina Aguiar, Dra. Carolina de Miguel,
Dra. Helena Bascuñana

12:00 h - Introduction to poster communication strategies & evaluation criteria

Sonia Gómez

12:30 h - Poster Session I

Groups A & B

14:15 h - Lunch

15:45 h - Poster Session II

Groups A & B

17:15 h - Coffee-break

17:30 h - Poster Session III

Groups A & B

VIERNES

08.04.2022

09:30 h - Master Lecture

Dr. Jorge Jacinto

10:30 h - Posters Session IV "Poster presentation final"

The best 6 poster presentations (3 per Group)

12:00 h - Coffee-break

12:30 h - Experts board deliberations & Award to the best poster presentation

13:00 h - Concluding remarks of the training course

Dra. Helena Bascuñana

DESCRIPCIÓN DEL CURSO

- Diseñado para **desarrollar las destrezas en comunicación científica** que tiene como objetivos:

- Facilitar estrategias para una comunicación más efectiva, analizando puntos fuertes y áreas de mejora en las exposiciones que se realizan.
- Evaluar la capacidad de síntesis científica y presentación gráfica en formato póster.

- Dirigido a **residentes de 3º/4º año (SERMEF) y 4º/5º año (SPMFR) de REHABILITACIÓN**

- Requisitos necesarios: estar ejerciendo en Portugal o España.

- **Esponsorizado por IPSEN PHARMA Iberia**

- Los inscritos al curso serán invitados por los visitantes médicos de dicho laboratorio.

- **Auspiciado por la SERMEF y SPMFR**

NORMATIVAS DEL CURSO

- 1 Cada participante tendrá que presentar en público un póster científico en inglés (3 minutos).
 - a. El tema del póster es libre, aunque ha de estar relacionado con la especialidad de rehabilitación.
 - b. Sólo se admitirá un abstract por participante.
 - c. Las presentaciones se realizarán en inglés y la posterior discusión de cada póster en español o inglés.

- 2 Los alumnos se dividirán en dos grupos (A y B) y las dos mejores presentaciones de cada grupo pasaran a la final.

- 3 Se otorgará un premio al mejor "Rising Star", evaluado por un jurado independiente, que consistirá en la invitación a un Congreso Internacional con destino europeo y los 6 finalistas serán invitados a la siguiente edición del congreso de la SERMEF o SPMFR.

- 4 La **inscripción** al curso y la **entrega de cada póster** se realizará **mediante la página web de la SERMEF**, en dos pasos:

- a. La inscripción al curso y presentación del resumen del póster, hasta el 18 de febrero de 2022 o bien cuando quede cubierto el cupo de 50 participantes.

- b. La entrega del póster, desde que se comunique la aceptación del mismo hasta el 7 de marzo de 2022 a las 24.00 h.

- 5 El número de participantes se ha establecido en un máximo de 50.

- a. Las inscripciones se admitirán por riguroso orden de entrada.

Directora:

Dra. Helena Bascuñana

Presidenta de SPMFR

Dra. Catarina Aguiar

Presidenta de SERMEF

Dra. Carolina de Miguel

Expertas en comunicación

Sonia Gómez - Francisca Picart - Carme Gil

Profesores

Dr. Francisco Javier Juan

Dr. Juan Vicente Lozano

Dr. Antonio Mena

Dra. Susana Rodríguez

Dra. Dolores Romero

Dra. Pia Spottorno

Ponente invitado

Dr. Jorge Jacinto